

阜月

6月の予定・申し込み

押し花教室

内 容：手帳カバーに押し花
日 時：6月12日 火曜日 10:30~12:30
対 象：どなたでも
定 員：先着20人
講 師：西村 ふみ子 氏
費 用：材料費300円
持ち物：ハサミ、ピンセット、ボンド（あれば）
申し込み：5月15日~6月11日まで直接または電話

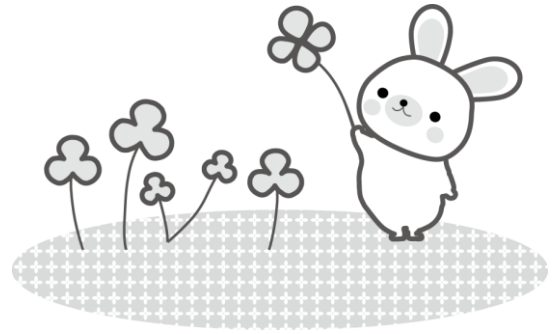

織り輪（おりりん）

内 容：麻紐を使った手さげバック
日 時：6月26日 火曜日 10:00~16:00
対 象：どなたでも
定 員：先着5人
講 師：林 玲子 氏
費 用：材料費1000円
持ち物：ハサミ
申し込み：6月1日~6月25日まで直接または電話（受付初日は14:00から）

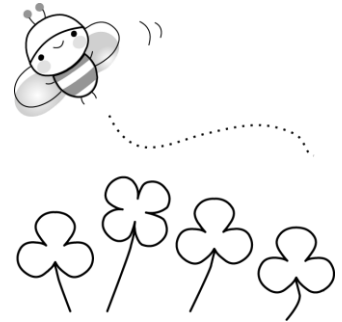

「PCなんでも相談」

内 容：電源の入れ方からインターネットの使い方・メール・Word・Excelの基本
その他パソコン関係のお悩みにお答えいたします。
日 時：6月14日（木）①14:30~15:30 ②15:30~16:30（①・②どちらか）
対 象：どなたでも
定 員：先着 各3人
費 用：無料
講 師：下和田の郷スタッフ
申し込み：6月1日~6月13日まで直接または電話（受付初日は14:00から）

市外の方もお申込みいただけますが、応募多数の場合は市内の方を優先します。ご理解とご協力をお願い致します。

原則としてお車での来館はご遠慮ください。館内での飲食はできません。
皆様にはご不便をお掛け致しますが、ご理解とご協力をお願い致します。

※障がい者専用駐車場は、車椅子の方や、体の不自由な方など乗降の際に幅の広いスペースを必要とする方が利用できるように設けられた駐車スペースです。

《下和田の郷・6月のお休み》 6月20日（水） 終日

問い合わせ「下和田の郷」（大和市立渋谷中学校学校開放）受付窓口 Tel.046-267-7790

〒242-0015 大和市下和田 49 大和市立渋谷中学校内 開館時間 10:00~17:00（受付 17:00まで）